

An alle Einsender

Umstellung Syphilis Stufendiagnostik

Potsdam, den 12.05.2023

Liebe Kolleginnen und Kollegen,

Die Weiterentwicklung serologischer Verfahren und die zunehmenden Kenntnisse über immundominante Antigene von *Treponema pallidum*, dem Syphilis-Erreger, haben es in den letzten Jahren erlaubt, den klassischen diagnostischen Ablauf der Syphilis-Stufendiagnostik zu optimieren.

Daher wird als Lues-Suchtest in unserem Labor ab sofort ein hoch sensitiver und spezifischer Immunoassay, der „Treponema-Screen, CLIA“, anstelle des früheren TPHA-Tests eingesetzt.

Bitte beachten Sie, dass Ihnen das Ergebnis als negativ/ positiv dargestellt wird.

Als Bestätigungstest des positiven Screeningtests wird der TPHA-Test durchgeführt. Zur Abschätzung des Infektionszeitpunkts wird anschließend der Lues-IgG/IgM Westernblot durchgeführt. Zusätzlich erfolgt, zur Abklärung der Aktivität und Behandlungsbedürftigkeit der Syphilis der CMT (Cardiolipin-Mikroflockungstest).

Syphilis-Stufendiagnostik:

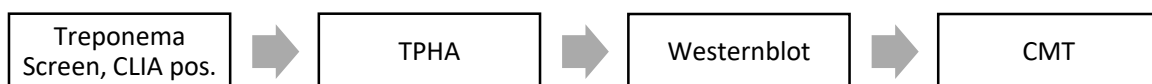

Laboranforderung:

- Bei bisher nicht bekannten Patienten erfolgt der Treponema Screen CLIA
- Bei Therapiekontrollen fordern Sie bitte Treponema/Lues-Therapiekontrolle an. Dieses Profil beinhaltet den TPHA-Test und im Falle eines Positivbefundes die nachfolgende Stufendiagnostik

Bei Fragen stehen wir Ihnen gerne unter folgender Telefonnummer 0331 241 37061 zur Verfügung.

Mit freundlichen Grüßen
Ihr Laborteam